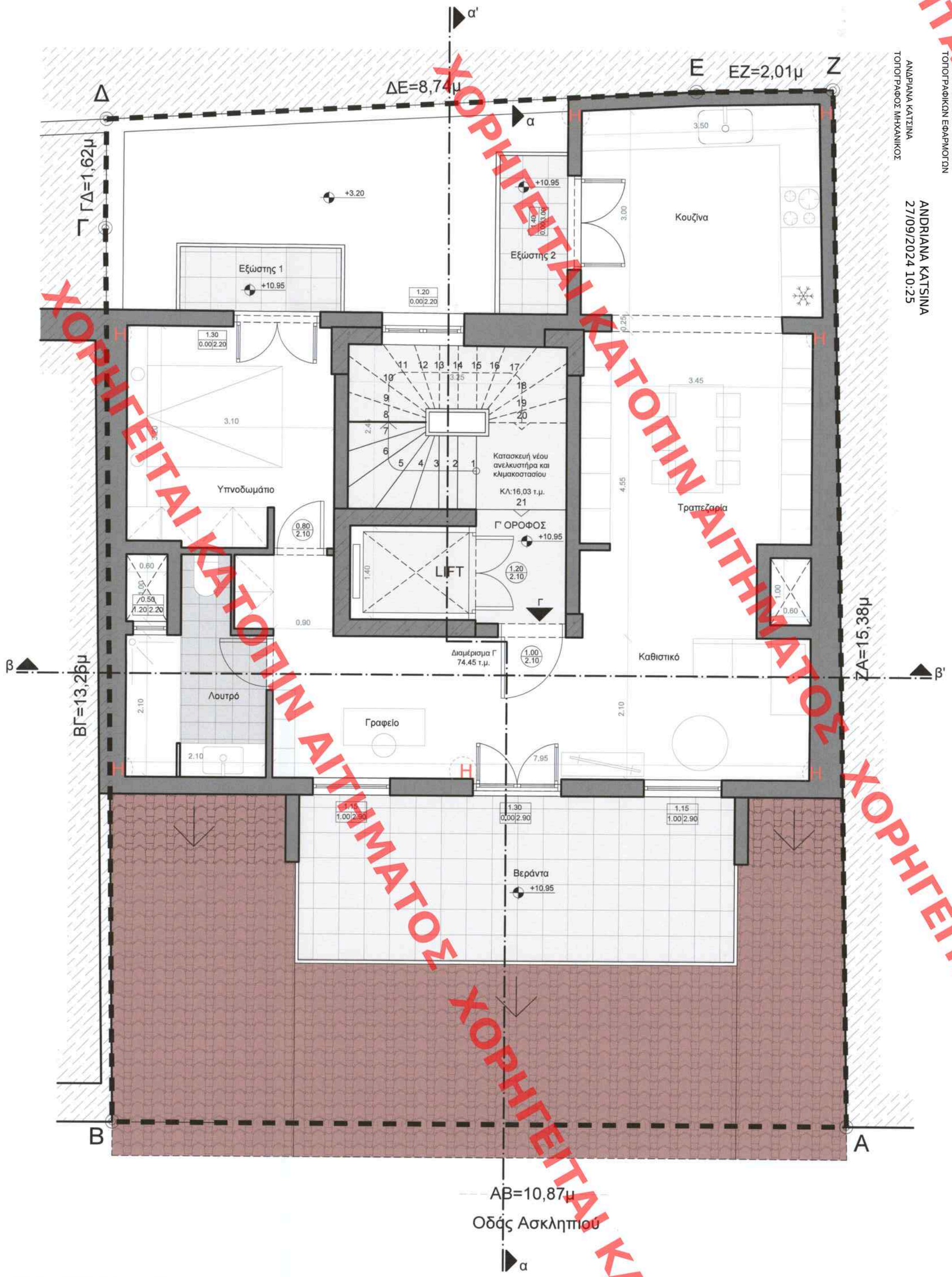

ΑΝΔΡΙΑΝΑ ΚΑΤΣΙΝΑ
ΤΟΠΟΓΡΑΦΟΣ ΜΗΧΑΝΙΚΟΣ

ΑΝΔΡΙΑΝΑ ΚΑΤΣΙΝΑ
27/09/2024 10:25

Η ΠΡΟΪΣΤΑΜΕΝΗ ΤΗΣ Δ/ΝΣΗΣ
ΤΟΠΟΓΡΑΦΙΚΩΝ ΕΦΑΡΜΟΓΩΝ

ΥΠΟΥΡΓΕΙΟ ΠΕΡΙΒΑΛΛΟΝΤΟΣ ΚΑΙ ΕΝΕΡΓΕΙΑΣ
ΘΕΩΡΗΘΗΚΕ ΜΕ ΤΗΝ ΥΠ ΑΡΙΘ. 30554/1315/26-09-2024 ΠΡΑΞΗ

ΥΠΟΜΝΗΜΑ

ΕΜΒΑΔΟΝ

Κλιμακοστάσιο = 16.01 τ.μ.
Διαμέρισμα Γ = 74.45 τ.μ.

Συνολικό εμβαδόν ορόφου = 90.46 τ.μ.
(συμπεριλαμβανομένων φωταγωγών 1.20 τ.μ.)

ΥΠΟΛΟΓΙΣΜΟΣ ΦΩΤΙΣΜΟΥ & ΑΕΡΙΣΜΟΥ

Εμβαδόν ανοιγμάτων:
2x(1.15 x 2.90)+(1.30 x 2.20)+(1.30 x 2.90)
+(1.20 x 2.20)+(1.40 x 3.00)
= 6.67 + 7.54 + 3.48 + 4.06 + 4.06 = **20.57 τ.μ.**

Φωτισμός
10% x 74.45 τ.μ. = 7.44 άρα Ε ανοιγμάτων = **20.57 τ.μ. > 7.44**

Αερισμός
5% x 74.45 τ.μ. = 3.72 άρα Ε ανοιγμάτων = **20.57 τ.μ. > 3.72**

ΥΠΟΛΟΓΙΣΜΟΣ ΕΞΩΣΤΩΝ

Εξώστης 1+ Εξώστης 2 =
(1.00 x 2.50) + (2.40 x 1.05)= **5.02 τ.μ.**

ΥΛΙΚΑ

- Ενίσχυση φέρουσας τοιχοποιίας με εκτοξευόμενο σκυρόδεμα gunite (σύμφωνα με τη στατική μελέτη)
- Οπλισμένο σκυρόδεμα
- Πλινθοδομή - τοιχοποιία πλήρωσης
- Λουτρό
- Εξώστης - δώμα
- Πλακόστρωση ακάλυπτου χώρου

ΕΝΔΕΙΞΕΙΣ

πλάτος / πρέκι — Θύρες
πλάτος / ποδιά / πρέκι
Είσοδος
+0.00
Η — Μεταλλικό υποστήλωμα

ΚΕΝΤΡΙΚΟ ΣΥΜΒΟΥΛΙΟ ΑΡΧΙΤΕΚΤΟΝΙΚΗΣ
Το παρόν σχεδιάγραμμα μελετήθηκε από το ΚΕ.Σ.Α. την 06-2-2024 και εγκρίθηκε σύμφωνα με τα Η.Μ.Ο.Υ. ΑΑ
ΠΡΟΕΔΡΟΣ
Ε. ΜΠΑΚΟΓΙΑΝΝΗΣ — Α. ΙΜΠΕΣΣΑ

Το παρόν διάγραμμα συνοδεύει την από 13-2-2024 εισήγηση της Δ/νσης Λ.Ο.Κ.Α. Τμήματος Δ.
Η Τμηματάρχης
ΔΗΜΗΤΡΑ ΜΑΤΣΟΥΚΑ
Αρχιτέκτων - Μηχανικός

θεώρηση υπηρεσίας

ΕΡΓΟΔΟΤΗΣ:	**ΜΠΛΕ ΚΕΔΡΟΣ** **ΑΝΩΝΥΜΗ ΕΤΑΙΡΕΙΑ** **ΕΠΕΝΔΥΣΕΩΝ ΑΚΙΝΗΤΗΣ ΠΕΡΙΟΥΣΙΑΣ**
ΕΡΓΟ:	ΑΠΟΚΑΤΑΣΤΑΣΗ ΔΙΑΤΗΡΗΤΕΟΥ ΚΤΗΡΙΟΥ Εσωτερικές διαρρυθμίσεις Προσθήκη κατ' επέκταση & καθ' ύψος
ΘΕΣΗ:	ΟΔΟΣ ΑΣΚΛΗΠΙΟΥ 96 Ο.Τ 69090 ΔΗΜΟΣ ΑΘΗΝΑΙΩΝ
ΕΙΔΟΣ ΜΕΛΕΤΗΣ:	**ΑΡΧΙΤΕΚΤΟΝΙΚΗ ΠΡΟΤΑΣΗ**
ΣΤΑΔΙΟ ΜΕΛΕΤΗΣ:	ΥΠΕΝ - ΕΙΔΙΚΗ ΡΥΘΜΙΣΗ ΟΡΩΝ ΔΟΜΗΣΗΣ
ΘΕΜΑ ΣΧΕΔΙΟΥ:	**ΚΑΤΟΨΗ Γ' ΟΡΟΦΟΥ**

ημερομηνία: **ΔΕΚΕΜΒΡΙΟΣ 2023**
κλίμακα: **1 : 50**
αρ.σχεδίου: **Π-04**

ΤΟΠΟΓΡΑΦΙΚΗ ΜΕΛΕΤΗ	ΔΗΜΗΤΡΗΣ ΑΣΗΜΑΚΟΠΟΥΛΟΣ
ΑΡΧΙΤΕΚΤΟΝΙΚΗ ΜΕΛΕΤΗ	ΣΩΚΡΑΤΗΣ ΑΛΕΞΙΑΔΗΣ ΜΥΡΤΩ ΔΕΣΠΟΤΙΔΗ
ΣΤΑΤΙΚΗ ΜΕΛΕΤΗ	ΚΙΩΝ ΜΕΛΕΤΗΤΙΚΗ Α.Ε.
Η/Μ/ΗΧ/ΚΗ ΜΕΛΕΤΗ	ΚΙΩΝ ΜΕΛΕΤΗΤΙΚΗ Α.Ε.
ΣΦΡΑΓΙΔΑ ΥΠΟΓΡΑΦΗ	ΣΩΚΡΑΤΗΣ Χ. ΑΛΕΞΙΑΔΗΣ ΑΡΧΙΤΕΚΤΩΝ ΜΗΧΑΝΙΚΟΣ Α.Μ. ΤΕΕ 53274, Α.Μ. ΜΕΛΕΤΗΤΩΝ 13569 ΑΓΙΑΣ ΛΑΥΡΑΣ 30 ΑΘΗΝΑ τ.κ. 11141 τηλ.: 210 2113537, 2113557 fax: 210 2113532 Α.Φ.Μ.: 043638960 ΔΟΥ: ΙΔ' ΑΘΗΝΩΝ ΜΥΡΤΩ Ν. ΔΕΣΠΟΤΙΔΗ ΑΡΧΙΤΕΚΤΩΝ - ΜΗΧΑΝΙΚΟΣ Δ.Π.Λ. ΤΗΣ Ε.Ε.Σ.Α. ΠΑΡΙΣΙΩΝ ΜΕΛΟΣ Τ.Ε.Ε. ΑΡ.ΘΜ. ΜΗΤΡΩΟΥ 84712 ΑΘΗΝΑ ΓΟΡΓΙΟΥ 24, ΤΗΛ.: 210.9234979 ΑΦΜ: 032281978 ΔΟΥ: ΙΗ' ΑΘΗΝΩΝ
ΣΤΟΙΧΕΙΑ ΕΠΙΚΟΙΝΩΝΙΑΣ	Γοργίου 24, Μετς,116 36, Αθήνα. τηλ:2109234979, κιν:6972617149 email:mdesp@tee.gr - mydespotidi@gmail.com

εκτύπωση σχεδίων pixelbrothers Μελίσσου 16 , Αθήνα 116 35 τηλ. 210 75.63.063 fax. 210 75.63.064 www.pixelbrothers.gr

ΧΟΡΗΓΕΙΤΑΙ ΚΑΤΟΠΙΝ ΑΙΤΗΜΑΤΟΣ